

Cordillera Residencial

Guanajuato | León | Fraccionamiento Cordillera

INFORMACIÓN BÁSICA

Espacios: -	Recámaras: 3	Baños: 3
Estacionamientos: -	Frente: 6 m	Fondo: 15 m
Alberca: Sí	Dependencias: No	

SUPERFICIES Y MEDIDAS

Superficie cubierta: **90 m²** Superficie semicubierta: - m² Superficie: **90 m²**

ESPACIOS

Cocina	Comedor	Sala
Patio	Vestidor	

ADICIONALES

Amueblado	Centro de deportes	Gimnasio
Apto profesional	Alberca	Luminoso
Seguridad 24Hs		

DESCRIPCIÓN

Hermosa casa seminueva amueblada estilo contemporáneo en zona norte con lindo diseño arquitectónico, recámara en planta baja excelentes acabados, fraccionamiento con seguridad 24/7, alberca, área de juegos y salón de eventos. Excelente ubicación al norte de ciudad por antorcha salida lagos. En la zona importantes centros comerciales, hospitales, escuelas, bancos. zona con gran plusvalía y rentabilidad en la ciudad de León Gto. Costo mensual \$10,500 con mantenimiento incluido.

- Terreno 81mt2. (4.5 x 18)
- Construcción 90mt2
- Sala
- Comedor
- Cocina equipada
- 3 recámaras
- 3 baños
- Sala de tv
- Área de lavado
- 1 auto

Con excelente distribución de espacios. En primer nivel cochera para un auto. sala. comedor.

Nota importante: toda la información y medidas provistas son aproximadas y deberán ratificarse con la documentación pertinente y no compromete contractualmente a nuestra empresa. Los gastos expresados refieren a la última información recabada y deberán confirmarse. Fotografías no vinculantes ni contractuales.

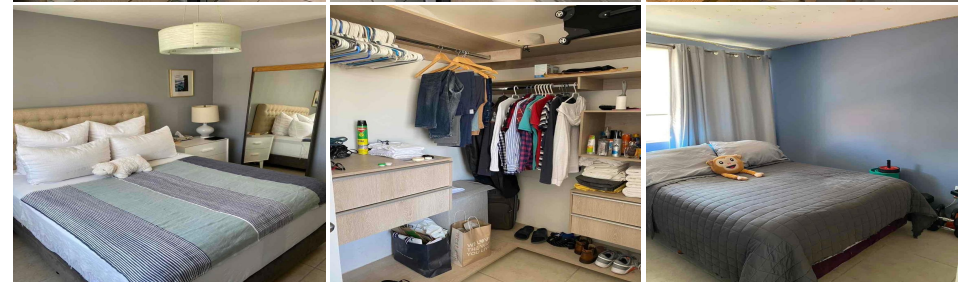
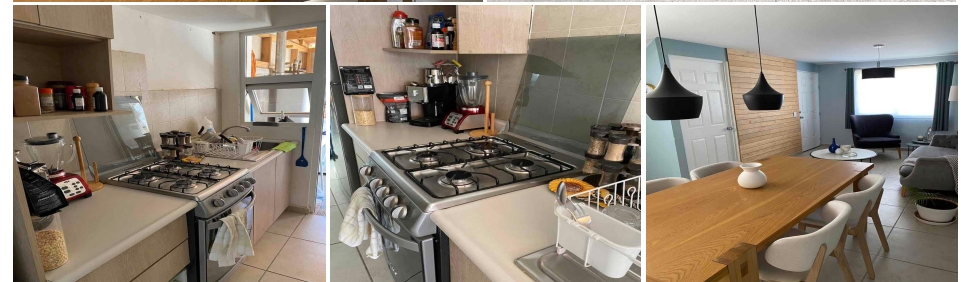
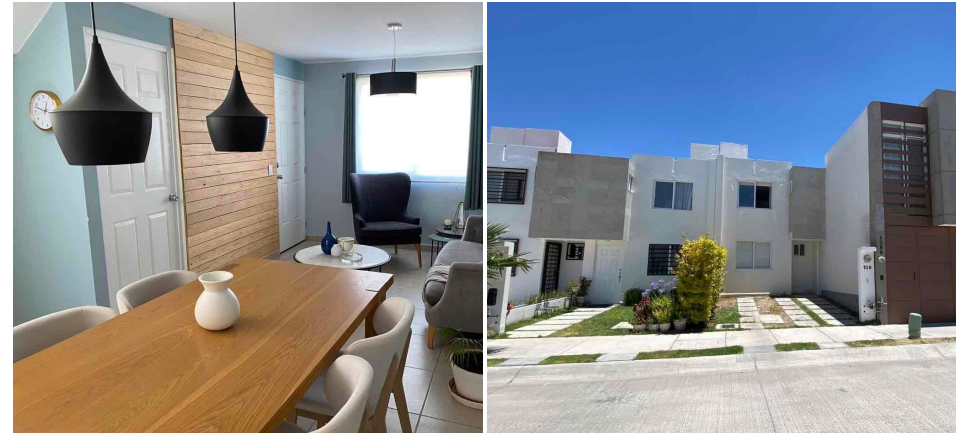
RENTA MXN 10,500

AGENTE A CARGO

🧑 Bertha Paulina Vargas Gomez ☎ 4773678606

✉ asesoriainmobiliacion@gmail.com

